Diretta MeteoRete 13-02-09

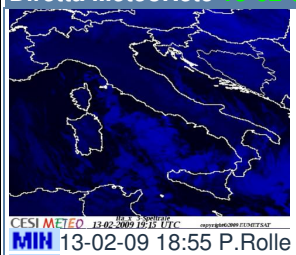

MIN 13-02-09 18:55 P.Rolle ( ) **T=-12**
MAX 13-02-09 15:50 Lampedusa ( ) **T=13**

12-02-2009 [22:44] Ang(AN falconara mma) - nuvole sparse temp in calo ma ancora nada

Chatmeteo

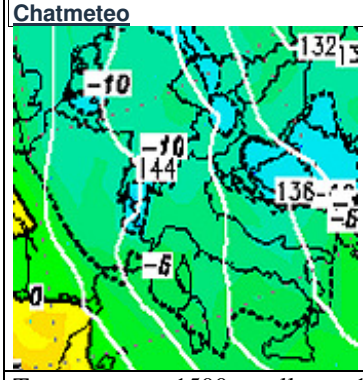

Temperature a 1500 m. alle ore 18:00, tutta l'Ialia sotto i –5 gradi

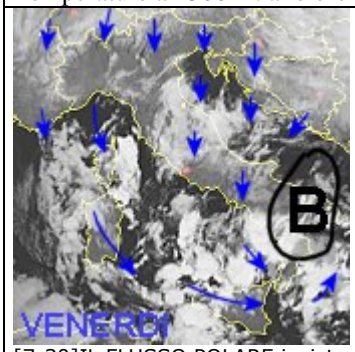

[7:30]IL FLUSSO POLARE insiste sulla nostra penisola, facendosi sentire soprattutto sulle regioni centro meridionali. Il nord, riparato dalla catena alpina, risente meno del freddo e dei fenomeni. Segnaliamo stamattina 26 gradi sottozero a Plateau Rosa, -11 a Dobbiaco. L'aria fredda da Nord/est penalizza per effetto stau le regioni adriatiche con addensamenti nuvolosi e precipitazioni che assumono carattere nevoso localmente al suolo su Marche, Abruzzo e Molise. Sempre stamattina, segnaliamo neve al suolo sulla Romagna: Rimini e Cervia, pioggia mista a neve tra marche e Abruzzo sul litorale. In giornata assisteremo ad un miglioramento temporaneo su queste regioni. Anche al sud abbiamo instabilita', maggiore sulla Sicilia e Calabria , con freddo e neve intorno ai 400-500 m. Stanotte avremo una nuova intensificazione dei fenomeni sulle regioni adriatiche con neve ancora a quota pianeggiante domani su gran parte del medio e basso adriatico. (Nella figura l'immagine del satellite stamattina: evidenziamo la colata fredda che apporta nubi sui confini delle Alpi e al centro/sud)*