



MIN 30-10-08 21:55 Plateau Rosa () T=-12

MAX 30-10-08 14:50 Bari () T=27

Temporali e Radar

Meteo Mondo

[16:30]Maltempo, MAREGGIATA devastante Aeroporto chiuso, pesci sulla pista Eccezionale ondata di maltempo su Genova e la Liguria. Vento con raffiche da 120 chilometri all'ora e mare mosso con onde alte fino a 5 metri. Una nave si è messa di traverso all'imboccatura del porto, malori e paura a bordo. Feriti e contusi due passeggeri e quattro membri dell'equipaggio. Chiuso lo scalo marittimo e l'aeroporto: le onde che si abbattono sulla pista portano con sé detriti e persino pesci. Centralini dei vigili del fuoco in tilt: alberi caduti, appartamenti ai piani bassi allagati. Un uomo è rimasto ferito, con il braccio schiacciato tra due barche*

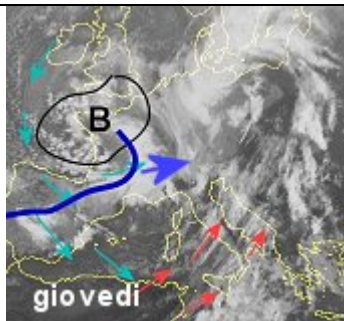

[13:30] NELLE PROSSIME ORE E' PREVISTO UN PEGGIORAMENTO AD INIZIARE DAI SETTORI NORD-OCCIDENTALI: l'arrivo di un fronte annesso ad un nuovo minimo depressionario apporterà un peggioramento del tempo tra stasera e la notte che perdurerà tutto domani sulla Sardegna, Liguria e Regioni settentrionali, con piogge e nevicate intorno ai 1200 m. sulle Alpi. L'aria fredda che segue, innescherà un richiamo caldo africano con un fronte che nella giornata di domani: venerdì apporterà un peggioramento marcato anche sulle regioni centrali soprattutto su Toscana e Lazio e solo parzialmente il sud lambendo la Sicilia occidentale e le coste Campane.*

[11:11]MALTEMPO:Agrigento. Una tromba d'aria si è abbattuta nella notte a Raffadali. I danni secondo una prima stima sono ingenti: alberi sradicati, tetti scoperchiati, cassonetti della spazzatura rovesciati, un'auto schiacciata, fili e pali della luce divelti. La tromba d'aria si è verificata intorno all'una di stanotte. *

[11:10]MALTEMPO: Bergamo. Allagamenti sparsi per tutta la città, a causa delle forti piogge che stanno cadendo da due giorni. I problemi più grossi si sono verificati nella tarda serata di ieri in via Borgo Palazzo, dove l'ostruzione dei tombini ha provocato l'allagamento della strada*

[11:09]MALTEMPO:Bologna. Pioggia scrosciante e vento forte in Emilia-Romagna hanno creato nella notte molto lavoro per i vigili del fuoco della regione, subissati di telefonate con richieste di soccorso soprattutto per alberi e rami caduti.Molti i danni ai tetti e alle automobili in sosta, ma non sono segnalati feriti.*

[11:08]MALTEMPO:Udine. Vigili del fuoco di Tolmezzo sono da alcune ore alla ricerca del conducente di un furgone che, tamponato, è finito nel fiume Fella in piena in Friuli Venezia Giulia. L'incidente è avvenuto sull'autostrada A23, Udine-Tarvisio, all'altezza del comune di Chiusaforte. La zona è interessata da ieri sera da una intensa ondata di maltempo con pioggia e forti raffiche di vento*

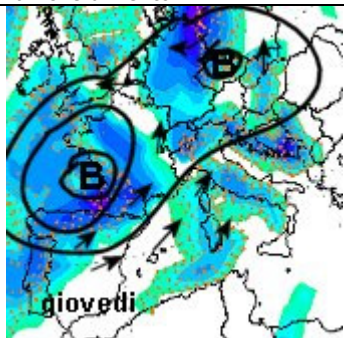

[7:30] permane una figura depressionaria sulla nostra penisola, con 2 minimi al suolo, uno sulla Francia meridionale e l'altro sulla Scandinavia. Questa figura determina condizioni instabili e a tratti perturbate sulla nostra penisola. OGGI al Nord al mattino ancora piogge e nevicate su Alpi e prealpi con limite neve verso i 1400 m, altrove nuvoloso con deboli e timide schiarite. Possibile pausa nelle precipitazioni ma in serata e' previsto l'arrivo di un'altra perturbazione che nella giornata di Domani apporterà piogge al nord, Sardegna, Toscana e Lazio. OGGI sulle regioni centrali e meridionali, instabile con rovesci sulle aree tirreniche e appenniniche, meno coinvolte la Sicilia e le regioni adriatiche in generale, con schiarite soleggiate. Temperature in diminuzione al centro/nord. (Nella figura le precipitazioni OGGI proposte dal modello matematico)*

